Załącznik nr 1
do Regulaminu Organizacyjnego
M-GOPS w Polanowie

STRUKTURA ORGANIZACYJNA MGOPS POLANÓW

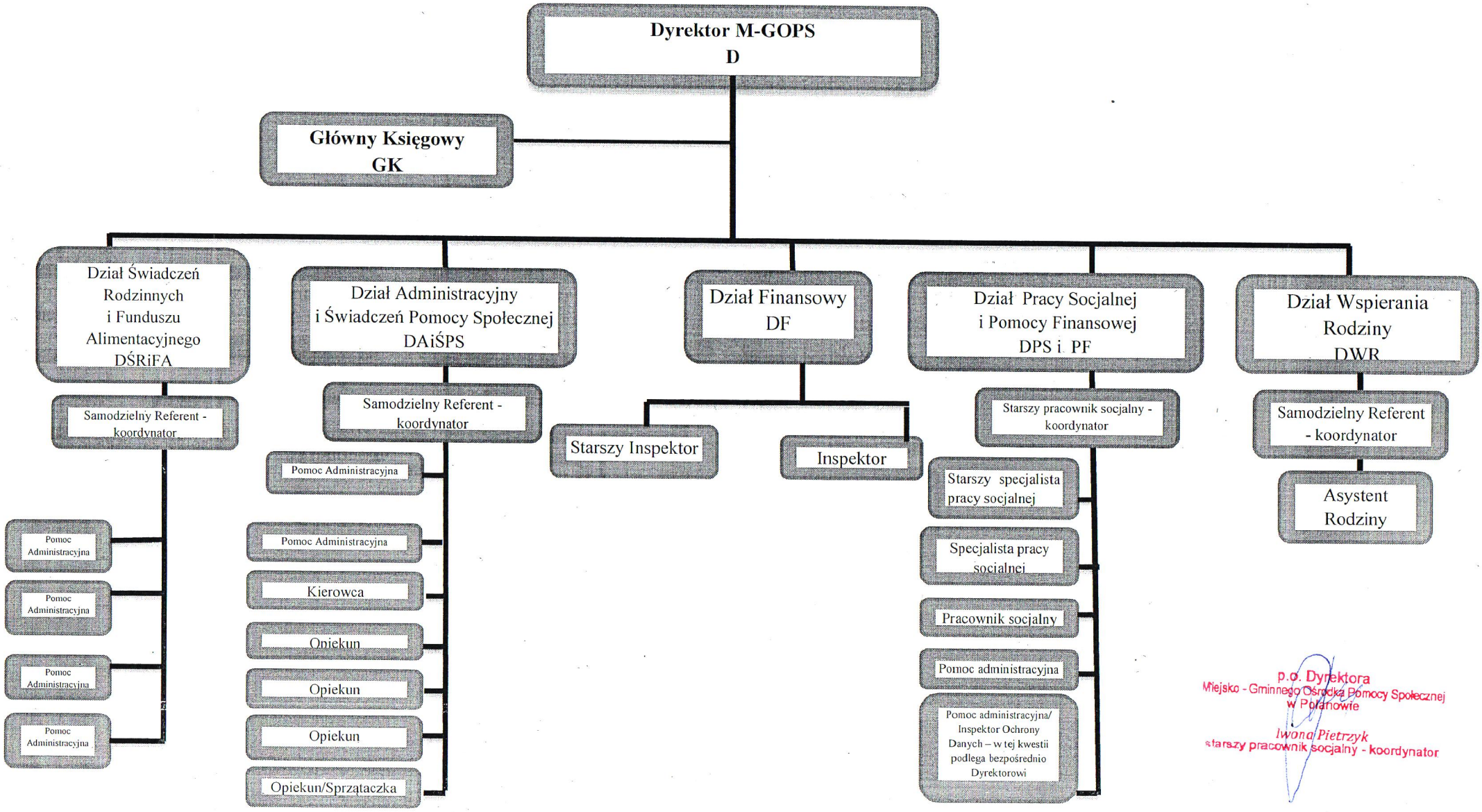

p.o. Dyrektora
Miejsko - Gminnego Ośrodka Pomocy Społecznej
w Polanowie

Iwona Pietrzyk
starszy pracownik socjalny - koordynator